



**TORRES**  
DEL PARQUE  
COMUNIDAD RESIDENCIAL



**MIPKO**  
CONSTRUCTORES

UN PROYECTO  
DEL TAMAÑO  
**DE TUS  
SUEÑOS**

**UN CONJUNTO RESINDECIAL**

CON LA UBICACIÓN,  
LOS ACABADOS Y  
LAS ZONAS SOCIALES  
**QUE SOÑABAS**

**CLICK PARA  
VER EL VIDEO**

# TORRES DEL PARQUE ES EL CONJUNTO RESIDENCIAL PERFECTO PARA TI Y TU FAMILIA

320 APARTAMENTOS  
5 TORRES  
8 PISOS



# UNA INVERSIÓN BIEN PENSADA

## EN SANTA MARTA



### EXCELENTE UBICACIÓN

Sector residencial y universitario



### PLAN DE PAGO FLEXIBLE

Paga mes a mes tu cuota inicial



### VALORIZACIÓN ASEGURADA

Compra sobre planos, maximiza tu inversión y proyecta tus ingresos



# UBICACIÓN INSUPERABLE SOBRE LA TRONCAL DEL CARIBE



CENTRO HISTÓRICO,  
BAHÍA Y MARINA  
INTERNACIONAL

TERMINAL DE  
TRANSPORTES

QUINTA DE  
SAN PEDRO  
ALEJANDRINO

éxrtó CENTRO  
COMERCIAL  
BUENAVISTA

PARQUE  
METROPOLITANO  
DEL AGUA

UNIVERSIDAD  
SERGIO  
ARBOLEDA

VIA RODADERO

RAPIMERCAR

TORRES  
DEL PARQUE



SECTOR RESIDENCIAL  
CON RUTAS DE TRANSPORTE  
PÚBLICO HACIA TODAS LAS  
ZONAS DE SANTA MARTA



A POCOS PASOS DE  
UNIVERSIDADES, COLEGIOS,  
PARQUES, SUPERMERCADOS  
Y EL CENTRO COMERCIAL  
BUENAVISTA



25 MIN DEL RODADERO  
20 MIN DEL CENTRO Y LA BAHÍA  
45 MIN DEL PARQUE TAYRONA  
35 MIN DE MINCA



# SECTOR SIERRADENTRO

## LA MEJOR ZONA PARA INVERTIR EN SANTA MARTA

Ubicado en el corredor universitario de Santa Marta frente al nuevo Parque del Agua, a solo 2 minutos del centro comercial Buenavista, Homecenter y la histórica Quinta de San Pedro Alejandrino; un sector seguro con excelentes vías de acceso y transporte público.

**CONOCE LA UBICACIÓN  
CLICK AQUÍ**



**PARQUE DEL AGUA**



**BAHÍA DE SANTA MARTA**



**CENTRO HISTÓRICO**



# UN CONJUNTO RESINDECIAL QUE LO TIENE TODO

- **Portería**
- **Canchas**
- **Piscinas**
- **Salón social**
- **Sendero de trote**
- **Zonas verdes**
- **Parque infantil**
- **Gimnasio al aire libre**
- **Parqueadero de visitantes**
- **Parqueadero exterior**
- **Parqueadero cubierto**





**¿Quieres cotizar tu apartamento?**

Escríbenos, te acompañamos a un click de distancia.



**317 418 2055**



**317 418 2083**





# ZONAS SOCIALES



**Amplias zonas verdes**



**Salón social**



**Sendero de trote**



**Piscinas para adultos y niños**



**Gimnasio al aire libre**









**Canchas**



**Parque infantil**

# Apartamentos

## DE 67,69M<sup>2</sup>

-  **Sala comedor**
-  **Cocina con zona de labores**
-  **Balcón**
-  **3 alcobas**
-  **Habitación principal con baño y vestier**
-  **Sala de estar**
-  **Baño social**



**CON ACABADOS**

# DISTRIBUCIÓN PISO TIPO

VISTA INTERIOR

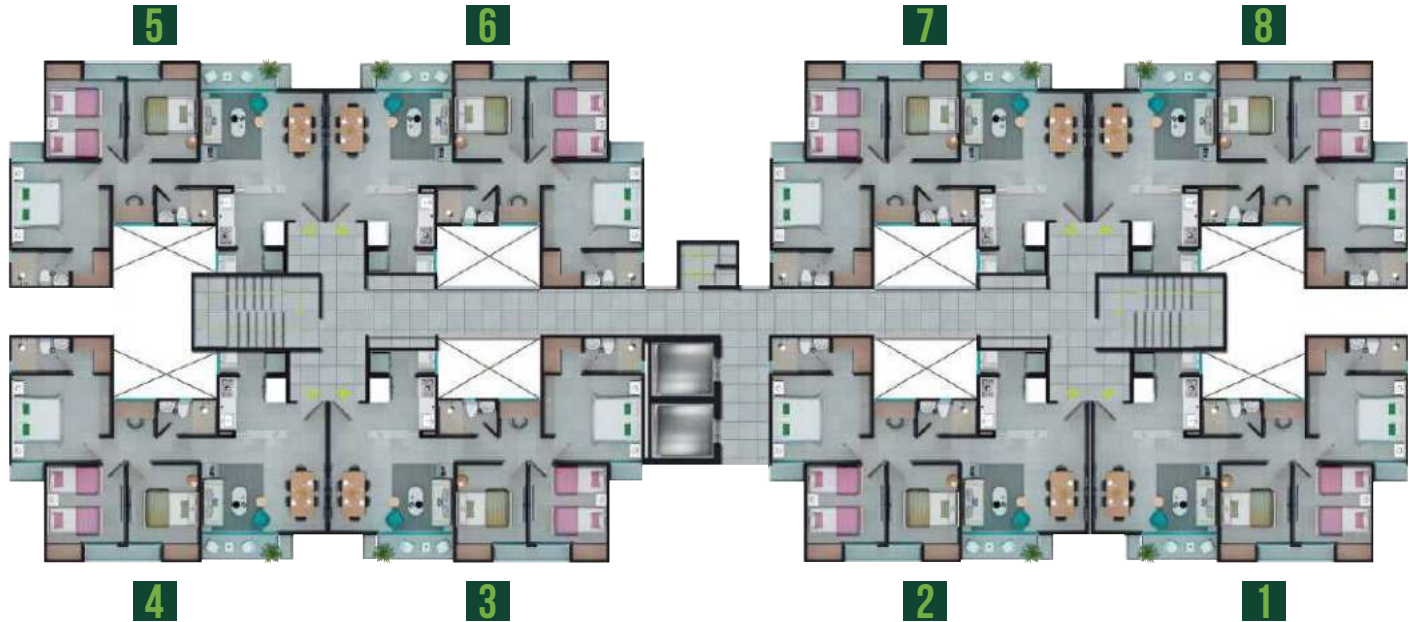

VISTA EXTERIOR

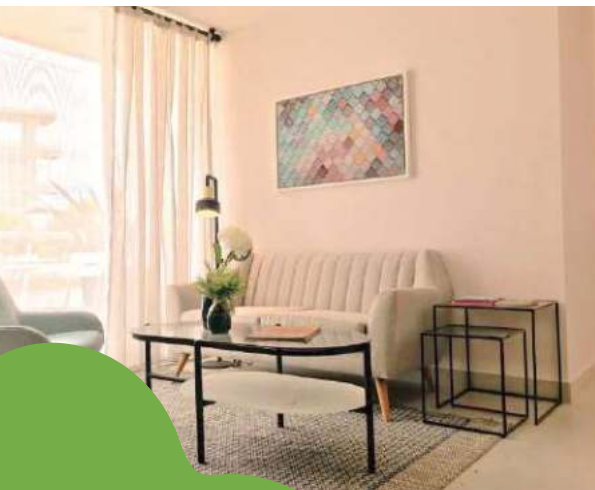

## LA MEJOR DISTRIBUCIÓN

Acabados con la calidad  
Mipko Constructores.



**CONOCE EL APTO MODELO  
CLICK AQUÍ**

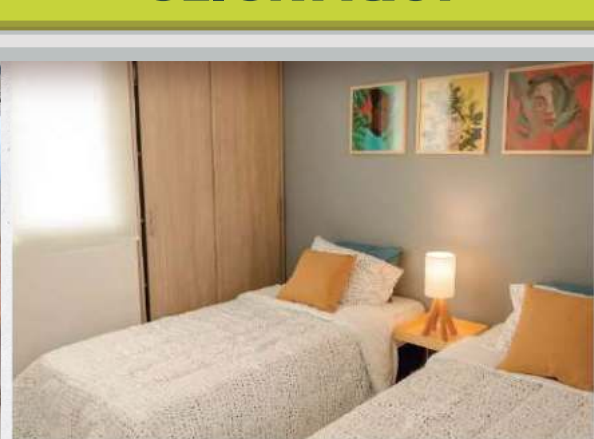

# ANÍMATE A DAR EL SIGUIENTE PASO

**Cotiza hoy tu apartamento**  
Estamos para ti, a un click de distancia.



 **317 418 2083**

 **317 418 2055**



**MIPKO**  
CONSTRUCTORES

# SALA DE VENTAS:

CALLE 30 N°31 -374 - FRENTE A LA UNIVERSIDAD ANTONIO NARIÑO



**317 418 2055**



**317 418 2083**

Las imágenes son una representación artística y no comprometen al constructor; estas no deben entenderse como un reproducción exacta, ya que pueden tener modificaciones. La vista de cada apartamento varía dependiendo de su ubicación.